Musik an der Realschule im Aurain

Musik an der Realschule im Aurain

- Die Fachschaft stellt sich vor
- Inhalte der Klassen 5 und 6
- Unser Profil „Gesangsklasse“
- Unsere musikalischen AGs
- Klangliche Eindrücke

Musik an der Realschule im Aurain

- **Die Fachschaft stellt sich vor**
- Inhalte der Klassen 5 und 6
- Unser Profil „Gesangsklasse“
- Unsere musikalischen AGs
- Klangliche Eindrücke

Die Fachschaft stellt sich vor

Ricarda Böhmer

Silke Eisenbeiß

Eva Geiger

Hannah Hufnagel

Jasmin Joos

Musik an der Realschule im Aurain

- Die Fachschaft stellt sich vor
- **Inhalte der Klassen 5 und 6**
- Unser Profil „Gesangsklasse“
- Unsere musikalischen AGs
- Klangliche Eindrücke

Inhalte der Klassen 5 und 6

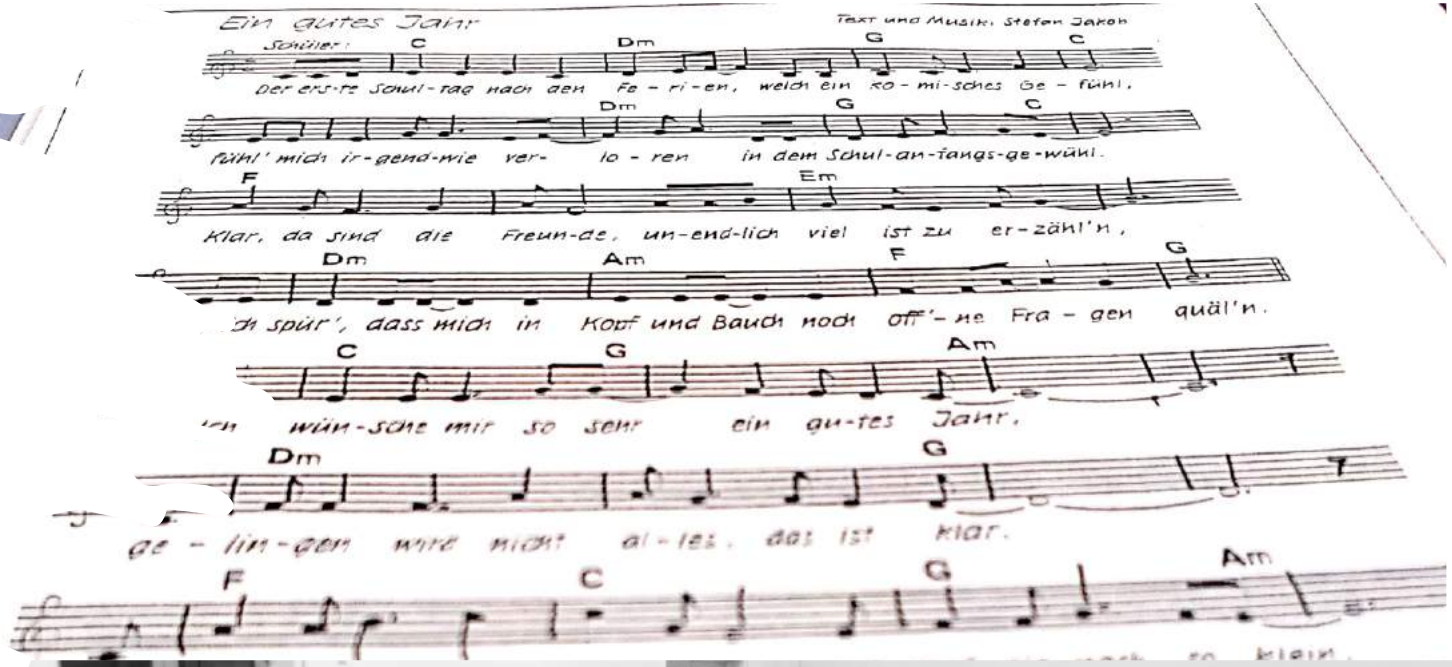

Gesang:

- Stimmbildung in allen Klassen
- Lieder aus Tages- und Jahreskreis
- Aktuelle Songs
- Bewegungslieder

Inhalte der Klassen 5 und 6

Musizieren

- Rhythmisches Musizieren mit dem Körper, Bechern, verschiedenen Schlaginstrumenten
- Boomwhacker
- Glockenspiele
- Keyboards

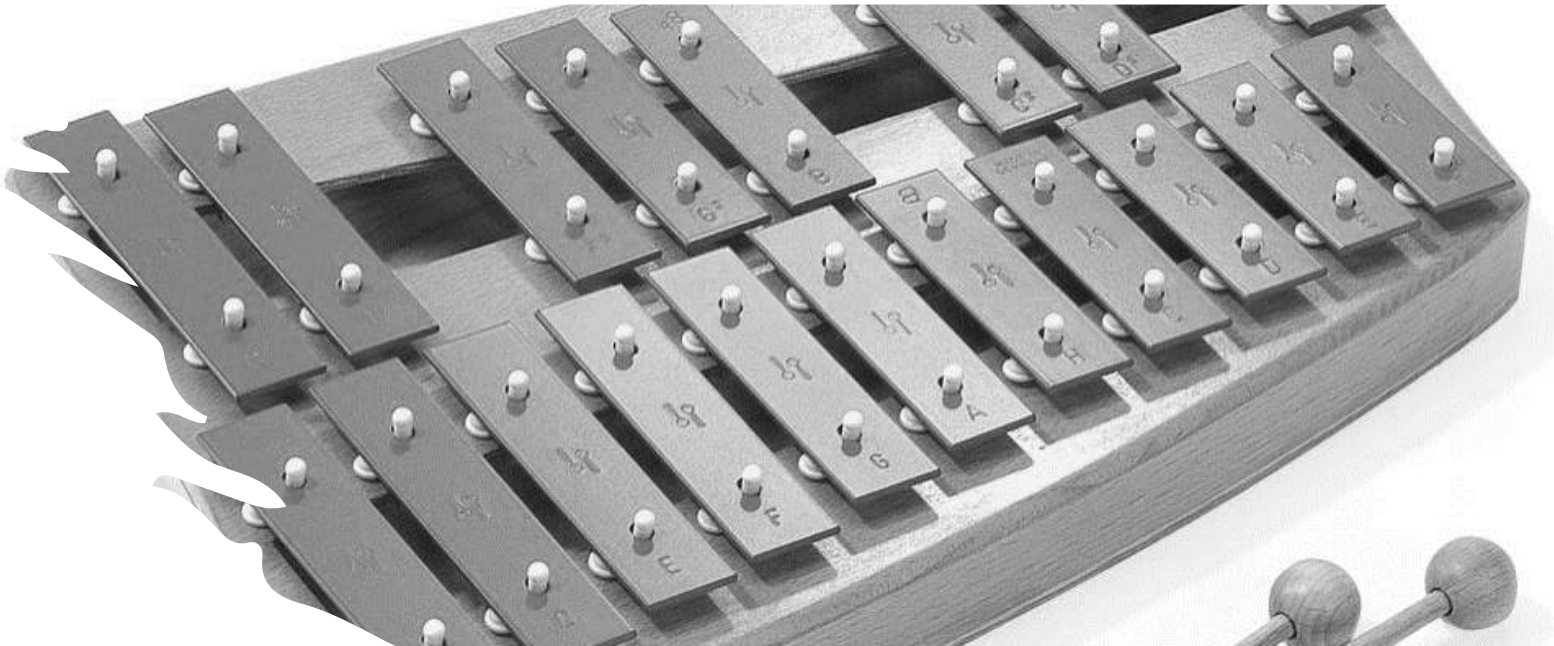

Inhalte der Klassen 5 und 6

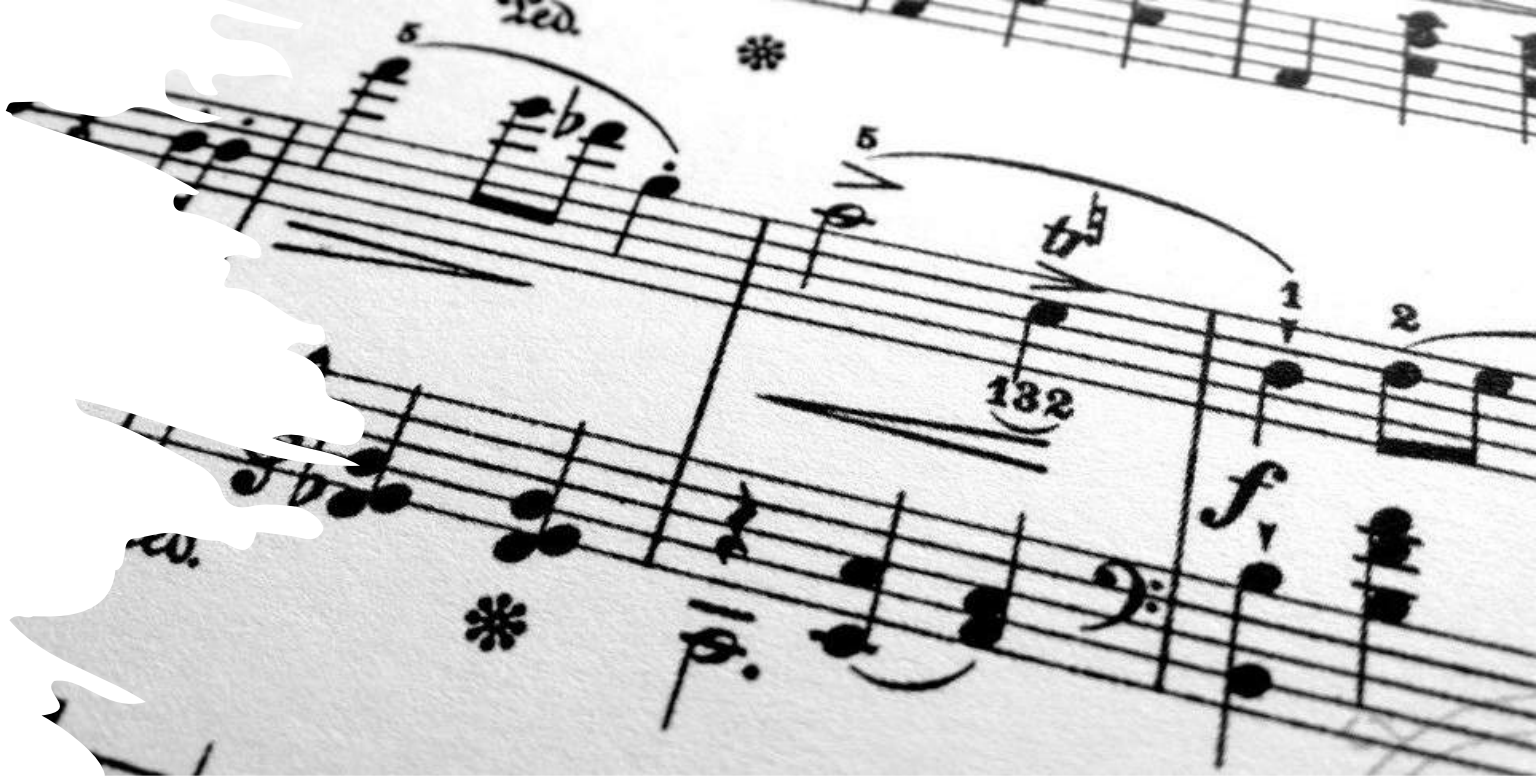

Musiktheorie

- Notenkunde
- Rhythmuskunde
- Rhythmussprache
- Fachsprache

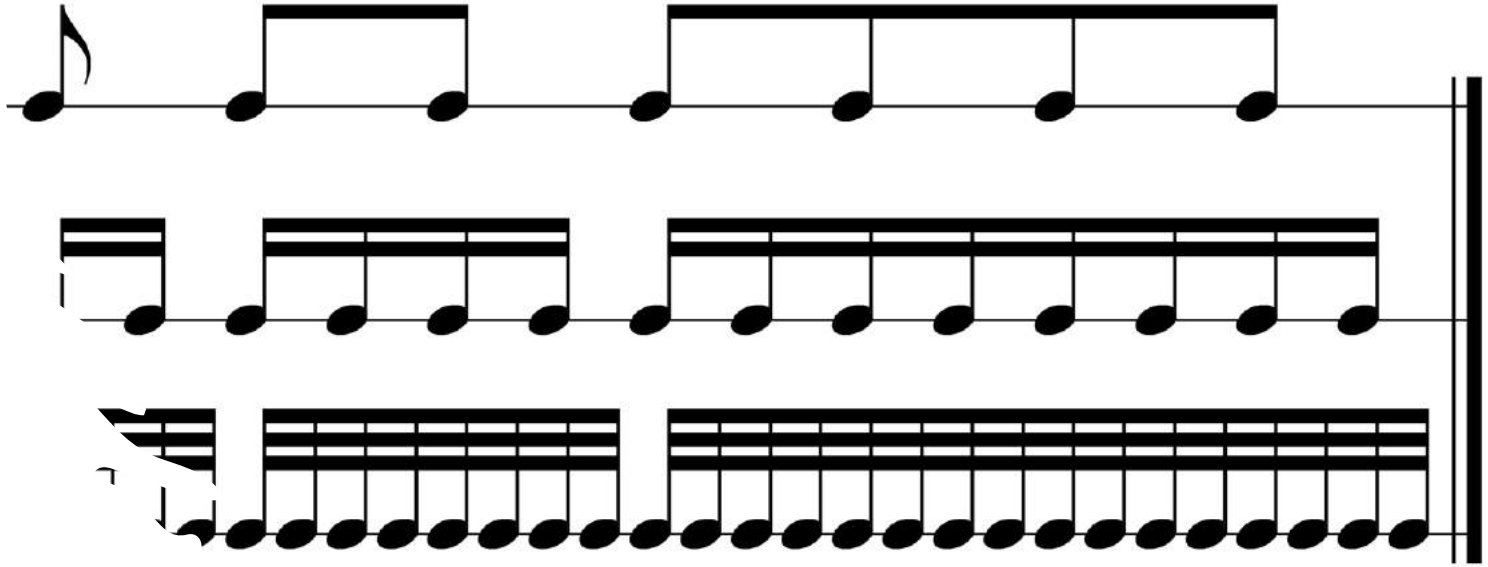

Inhalte der Klassen 5 und 6

Instrumentenkunde

- Streichinstrumente
- Holzbläser
- Blechbläser
- Klavier
- Etc.

Probiere es zuhause – baue dir eine Strohhalmoboe:

	Holzbläser Die Trinkhalmoboe	Name: Klasse: Datum:

1. Herstellung:
Drückt einen Trinkhalm am oberen Ende flach und schneidet beide Ecken schräg weg(s. Skizze). Mit etwas Geschick kann man jetzt Töne erzeugen.

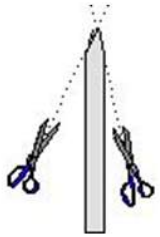

2. Versucht nun zunächst, Töne zu erzeugen.
Experimentiert dazu mit der Trinkhalmoboe. Wie schafft ihr es, einen Ton zu erzeugen (Was machen eure Lippen, wie bewegt sich die Zunge? …)

Inhalte der Klassen 5 und 6

Komponisten und Musikstücke

- Johann Sebastian Bach
- W. A. Mozart
- Joseph Haydn

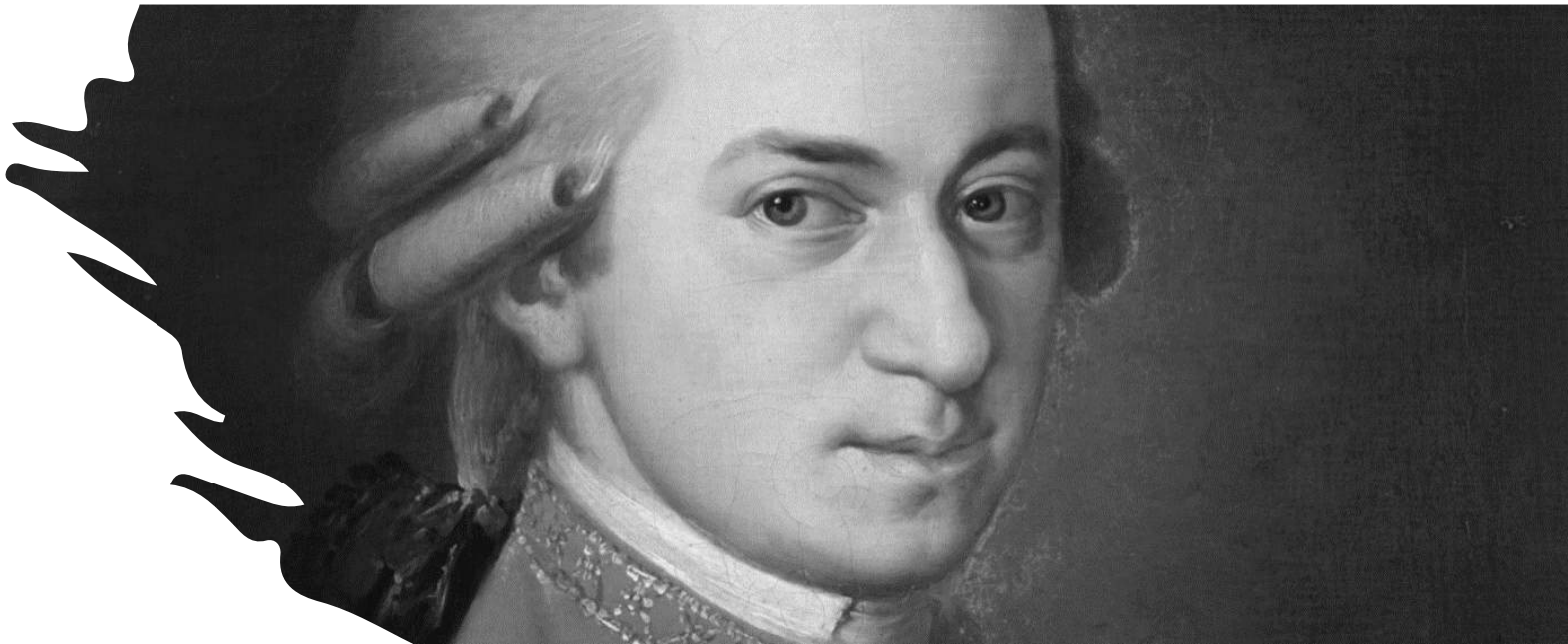

Inhalte der Klassen 5 und 6

Musik und Bewegung

- Bewegung zur Musik
- Bodypercussion
- Einfache Schrittfolgen

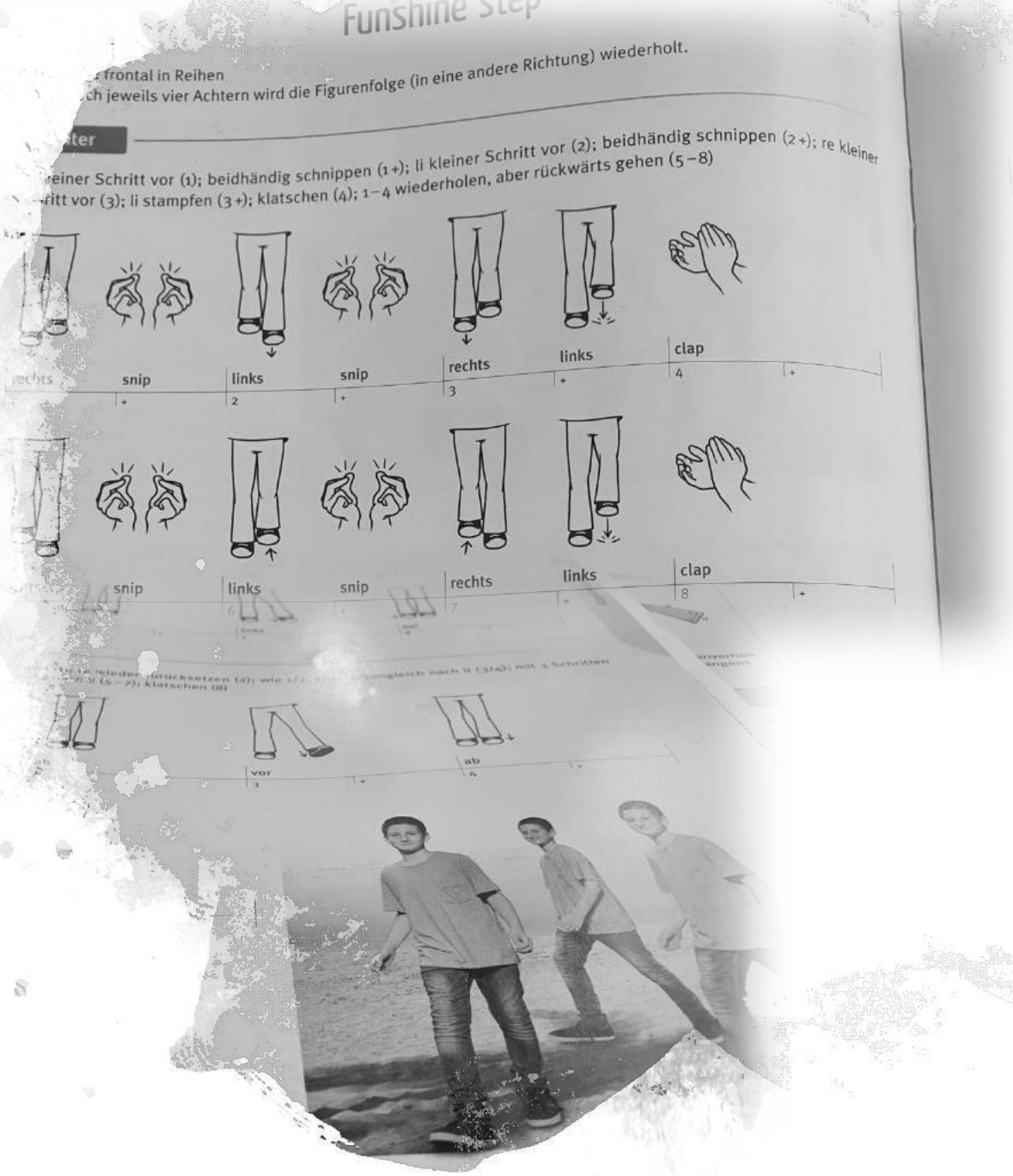

Musik an der Realschule im Aurain

- Die Fachschaft stellt sich vor
- Inhalte der Klassen 5 und 6
- **Unser Profil „Gesangsklasse“**
- Unsere musikalischen AGs
- Klangliche Eindrücke

Unser Profil „Gesangsklasse“

- In Klasse 5 und 6
- Jeweils 2 Musikstunden und eine dritte, verpflichtende Chorstunde
- Keine Vorkenntnisse erforderlich
- Keine zusätzlichen Kosten

- **Was kann ich mir unter einer Gesangsklasse vorstellen?**

In der Gesangsklasse werden die Inhalte des Musikunterrichtes über das Musizieren mit der eigenen Stimme erarbeitet. Die Ausbildung und Entwicklung der Singstimme, die Erweiterung des Stimmumfangs sowie Klanggebung, Artikulation und Atmung stehen hierbei im Fokus des Unterrichts. Die Schulung des Gehörs und der Aufbau eines großen Repertoires ergänzen die stimmliche Ausbildung.

Die besonderen Leistungen der Gesangsklassenschüler werden in Konzerten und weiteren Projekten präsentiert.

- **Warum ausgerechnet die Gesangsklasse besuchen?**

Es schwinden jedes Kummers Falten solang des Liedes Zauber walten. (Johann Christoph Friedrich von Schiller)

Schon Schiller erkannte die Macht des Gesangs. Das gemeinsame Singen wirkt hingegen nicht nur als Stimmungsaufheller, sondern fördert verschiedenste Dinge:

- Körper- und Sinneswahrnehmung
- Aufmerksamkeit und Konzentrationsfähigkeit
- Sprache und Entwicklung des Einzelnen
- Einfühlungsvermögen und gegenseitigen Respekt
- Selbstwertgefühl und Persönlichkeitsbildung
- Teamfähigkeit und soziale Fähigkeiten
- Seelische und körperliche Gesundheit

★

Musik an der Realschule im Aurain

- Die Fachschaft stellt sich vor
- Inhalte der Klassen 5 und 6
- Unser Profil „Gesangsklasse“
- **Unsere musikalischen AGs**
- Klangliche Eindrücke

Unsere musikalischen AGs: Chor

- Gestaltung der Einschulungsfeiern
- Gestaltung der schulinternen Weihnachtsfeier
- Musikalische Begleitung der Schulgottesdienste
- Auftritte auf dem Weihnachtsmarkt
- Einstudieren von Schulmusicals

Unsere musikalischen AGs: Schulband

- Gestaltung von Open stages
- Musikalische Begleitung von Abschlussfeiern
- Auftritte auf Schulfesten

Unsere musikalischen AGs:
Theater- und Musical-AG

- Einstudieren und Aufführen von Schulmusicals
- Einsatz bei Einschulungsfeiern und Weihnachtsmusicals

Unsere musikalischen AGs: Vokalensemble

- Gestaltung von Feierlichkeiten
  - Stolpersteinverlegung
  - Festakte
  - Abschlussfeiern